

Sportpass 2023 - Anleitung

Stand: 04.03.23 22:25:00

Autor: Markus Flechtner

Das Sportpass-Paket besteht aus 8 Dateien:

Sportpass-2023-anleitung.pdf	Diese Anleitung
sportpass2023-sportlerliste.xlsx	Die Sportlerliste für den Sportpass als Serienbrief (vereinfachter Sportpass und „normaler“ Sportpass)
vereinfachter-sportpass-einzelformular-wr2023.docx	Einzelnes Formular des vereinfachten Sportpasses zum Eintragen am PC & Ausdrucken
vereinfachter-sportpass-einzelformular-wr2023.pdf	Einzelnes Formular des vereinfachten Sportpasses zum Ausdrucken & handschriftlichem Eintragen
vereinfachter-sportpass-serienbrief-wr2023.docx	Vereinfachter Sportpass als Serienbrief
sportpass-einzelformular-vw2023.docx	Einzelnes Formular des Sportpasses zum Eintragen am PC & Ausdrucken
sportpass-einzelformular-vw2023.pdf	Einzelnes Formular des Sportpasses zum Ausdrucken & handschriftlichem Eintragen
sportpass-serienbrief-vw2023.docx	Sportpass als Serienbrief

Sportpass als Serienbrief

Wenn man eine größere Menge an Pässen ausstellen will, so gibt es jetzt die Möglichkeit, Pässe als "Serienbrief" zu drucken. Dazu brauchen wir drei Dateien:

- sportpass2023-sportlerliste.xlsx
- vereinfachter-sportpass-serienbrief-wr2023.docx
- sportpass-serienbrief-vw2023.docx

sportpass2023-sportlerliste.xlsx

Diese Excel-Datei enthält eine Liste aller Sportler. Dabei können dort alle Felder erfasst werden, die auch im Sportpass vorhanden sind:

Vereinsname	Vereinsname
Vereins-Nr.	DKV-Registrierungsnummer des Vereins
Name	Name des Sportlers/der Sportlerin
Vorname	Vorname
Geburtsdatum	Geburtsdatum
Altersklasse	Altersklasse
Vereinfacht	„J“ wenn vereinfachter Sportpass

Die Altersklasse dient hier nur der Dokumentation; sie wird nicht in den Pass übernommen. Die Datei kann auch zur Dokumentation der Ausstellung von vereinfachten Sportpässen verwendet werden und zum Ende der Saison an den LKV-Fachwart geschickt werden.

In diese Datei werden dann alle Sportlerinnen und Sportler eingetragen.

Zum Ausdrucken der Sportpässe muss man dann eine der beiden Dateien sportpass-serienbrief-vw2023.docx bzw. vereinfachter-sportpass-serienbrief-wr2023.docx öffnen, je nachdem ob man „normale“ Sportpässe oder vereinfachte Sportpässe ausdrucken möchte.

Wenn ihr eine der Dateien öffnet, werdet ihr wahrscheinlich einige Meldungen bekommen. Die Ursache dafür ist, dass die Sportlerliste bei euch in einem anderen Verzeichnis liegen, als bei mir.

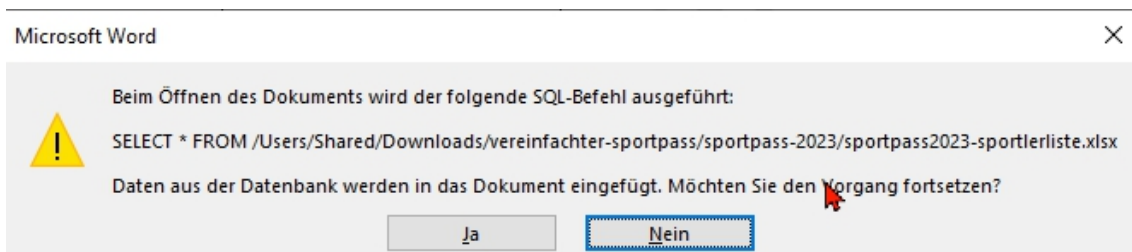

Hier bitte "Ja" klicken.

Da Word die Excel-Datei nicht finden kann, kommt anschließend die Meldung:

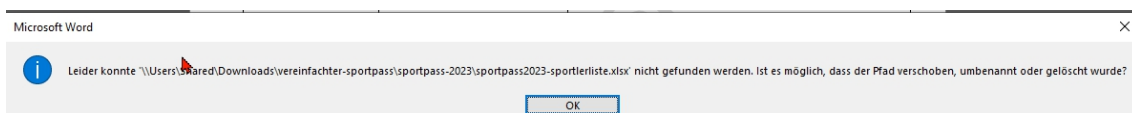

Hier einfach "OK" klicken. Die nächste Meldung ist:

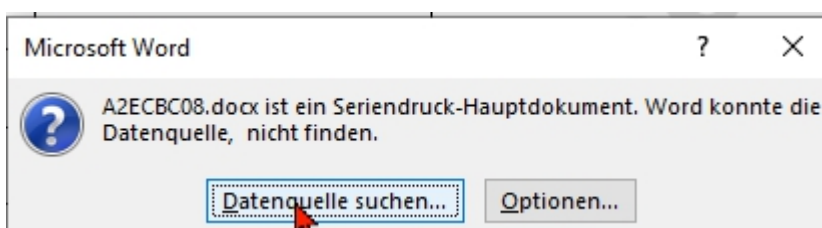

Hier bitte "Datenquelle suchen" auswählen und die Excel-Datei mit der Sportlerliste suchen:

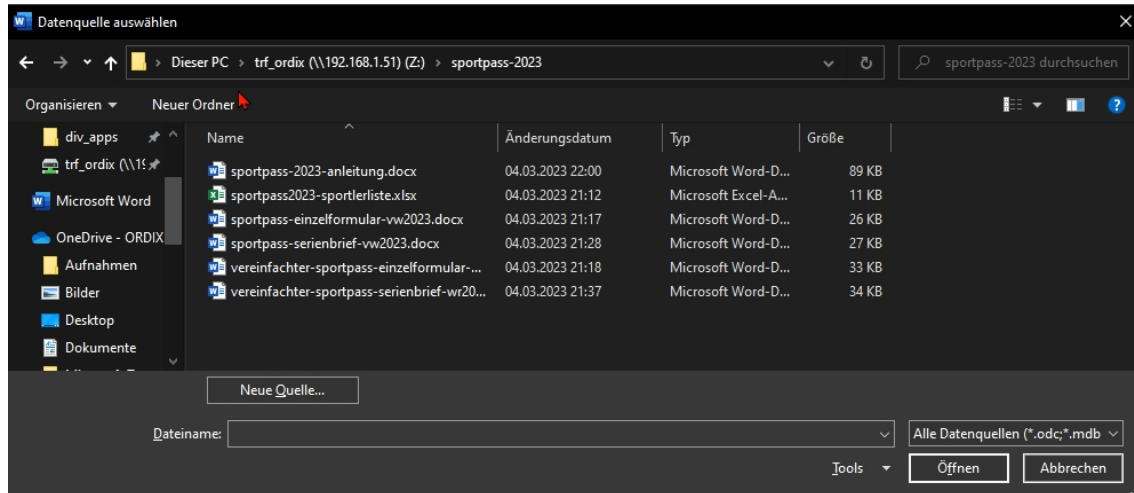

Im nächsten Schritt

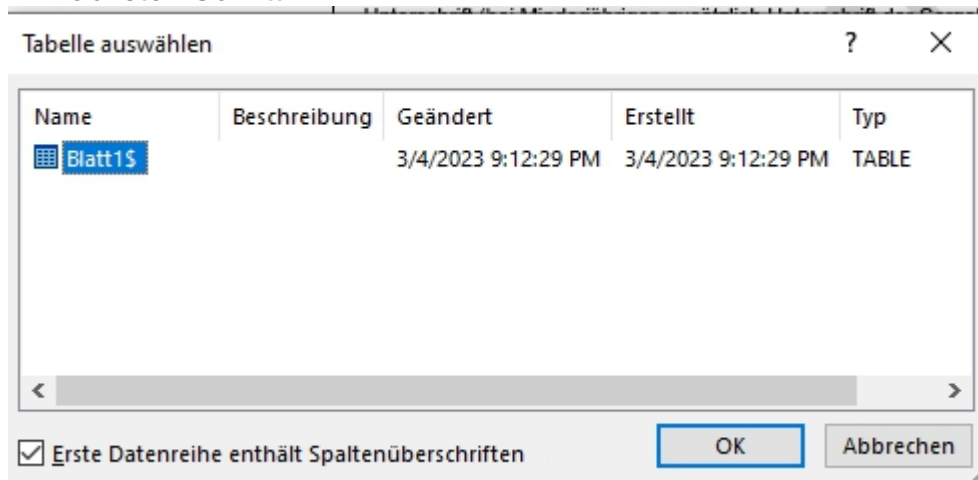

bitte "OK" klicken

Jetzt wird der Bereich "Sendungen" wichtig:

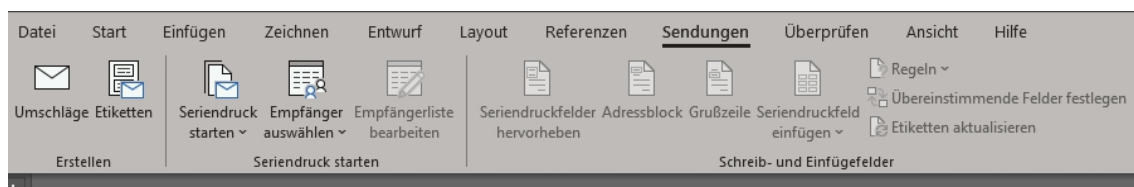

Über "Empfänger auswählen" kann man auswählen, für welche Sportler man die Pässe drucken möchte:

Über "Empfängerliste bearbeiten" kann man auswählen, für welche Sportler man die Pässe drucken möchte:

Seriendruckempfänger

Diese Empfängerliste wird für den Seriendruck verwendet. Mit den folgenden Optionen können Sie die Liste ändern oder Empfänger hinzufügen. Mit den Kontrollkästchen können Sie für den Seriendruck Empfänger hinzufügen oder entfernen. Klicken Sie auf 'OK', wenn die Liste fertig gestellt ist.

Datenquelle	<input type="checkbox"/>	Name	Vorname	Vereinsname	Vereins-Nr	Geburtsdatum	Altersklasse	vereinfachter Sportpass
sportpass2023-sp...	<input checked="" type="checkbox"/>	Tiger	Theobald	Kanu-Club Hilden e.V.	10/156	1/28/1970	U50	N
sportpass2023-sp...	<input checked="" type="checkbox"/>	Panther	Paulchen	Kanu-Club Hilden e.V.	10/156	5/20/1995	Leistungsklasse	N
sportpass2023-sp...	<input checked="" type="checkbox"/>	Musterfrau	Laura	Kanu-Club Hilden e.V.	10/156	2/29/1980	U40	N
sportpass2023-sp...	<input checked="" type="checkbox"/>	Mustermann	Paul	Kanu-Club Hilden e.V.	10/156	3/4/2008	U14	J

Datenquelle: sportpass2023-sportlerliste.xls

Empfängerliste verfeinern

- Sortieren...
- Filtern...
- Duplikate suchen...
- Empfänger suchen...
- Adressen überprüfen...

Bearbeiten... Aktualisieren

OK

Über die Checkboxes in der zweiten Spalte kann man die Sportler wählen.

Über die Funktion "Filtern" kann man z.B. auf vereinfachte Sportpässe einschränken

Filtern und sortieren

Datensätze filtern | Datensätze sortieren

Feld: vereinfachter Sportpass Vergleich: Gleich Vergleichen mit: J

Und

Alle löschen OK Abbrechen

Anschließend kann man mit der Funktion "Fertigstellen & Zusammenführen" die Pässe drucken.